

IMPIANTO FOTOVOLTAICO A TERRA DENOMINATO
"CAPPELLETTA" CON POTENZA IN IMMISIONE PARI A
10.350,00 kW E RELATIVE OPERE CONNESSE
SITUATO NEL COMUNE DI MAPPANO (TO)

PROGETTO DEFINITIVO
SEZIONI DELLE LINEE MT DI CONNESSIONE
Attraversamento canale emungitore

IDENTIFICAZIONE ELABORATO							
Livello Prog.	Codice	Tipo doc.	N° elaborato	Nome file	TIPO ELAB.	SCALA	
		PDF	T14.5			1:100	
REV.	DATA	DESCRIZIONE			ESEGUITO	VERIFICATO	APPROVATO
00	10/2025	Prima emissione - Screening di VIA			GEOM. MARCO MARCHISIO	ARCH. IVANO GARELLI	GEOM. ALBERTO BALSAMO

ReRe 49 S.r.l.
Sede Legale:
Piazza Borromeo, 14 - 20123 Milano (MI)
CF e Partita IVA 14265370966
MI-2771328
rere49sr@legalmail.it

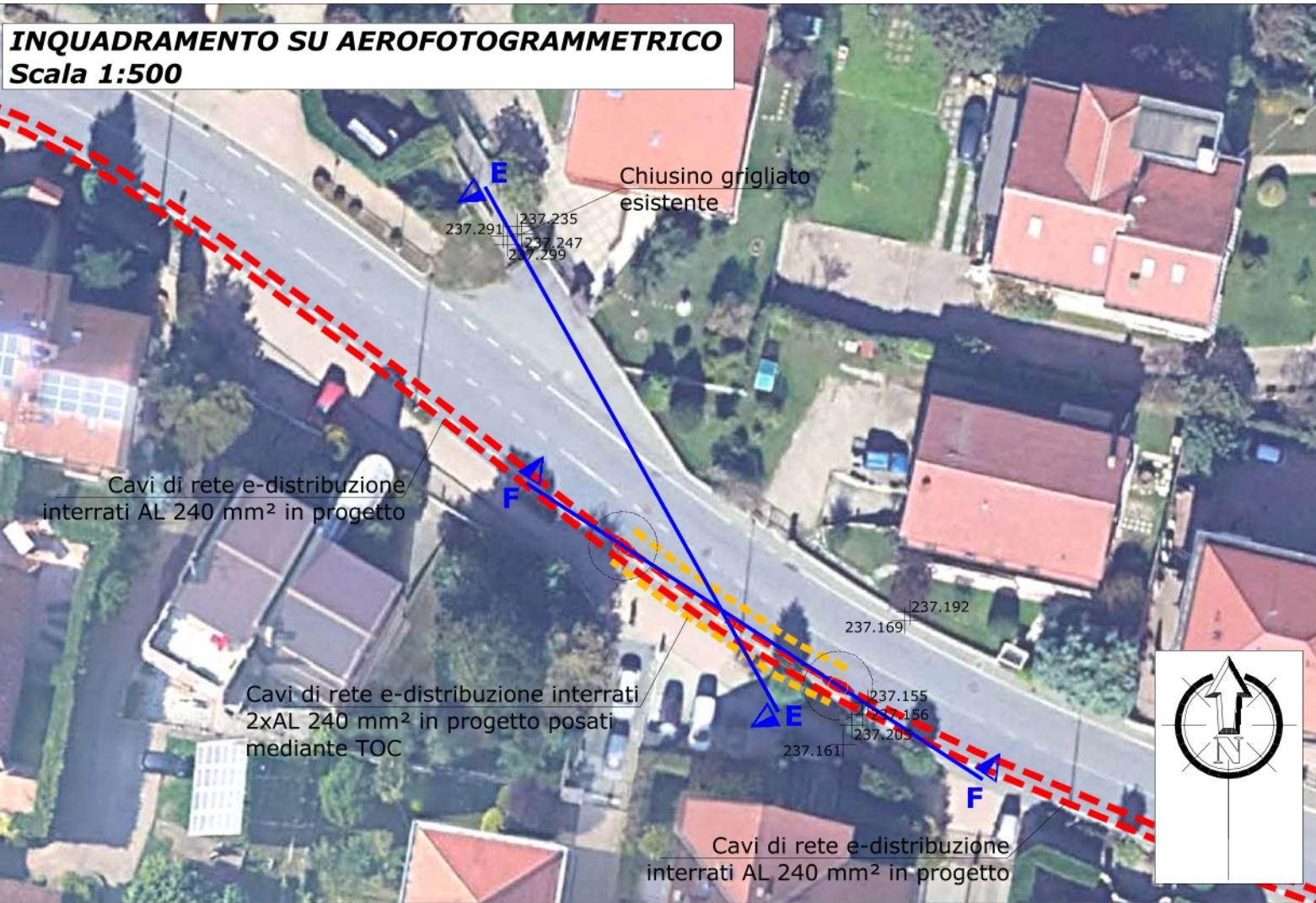
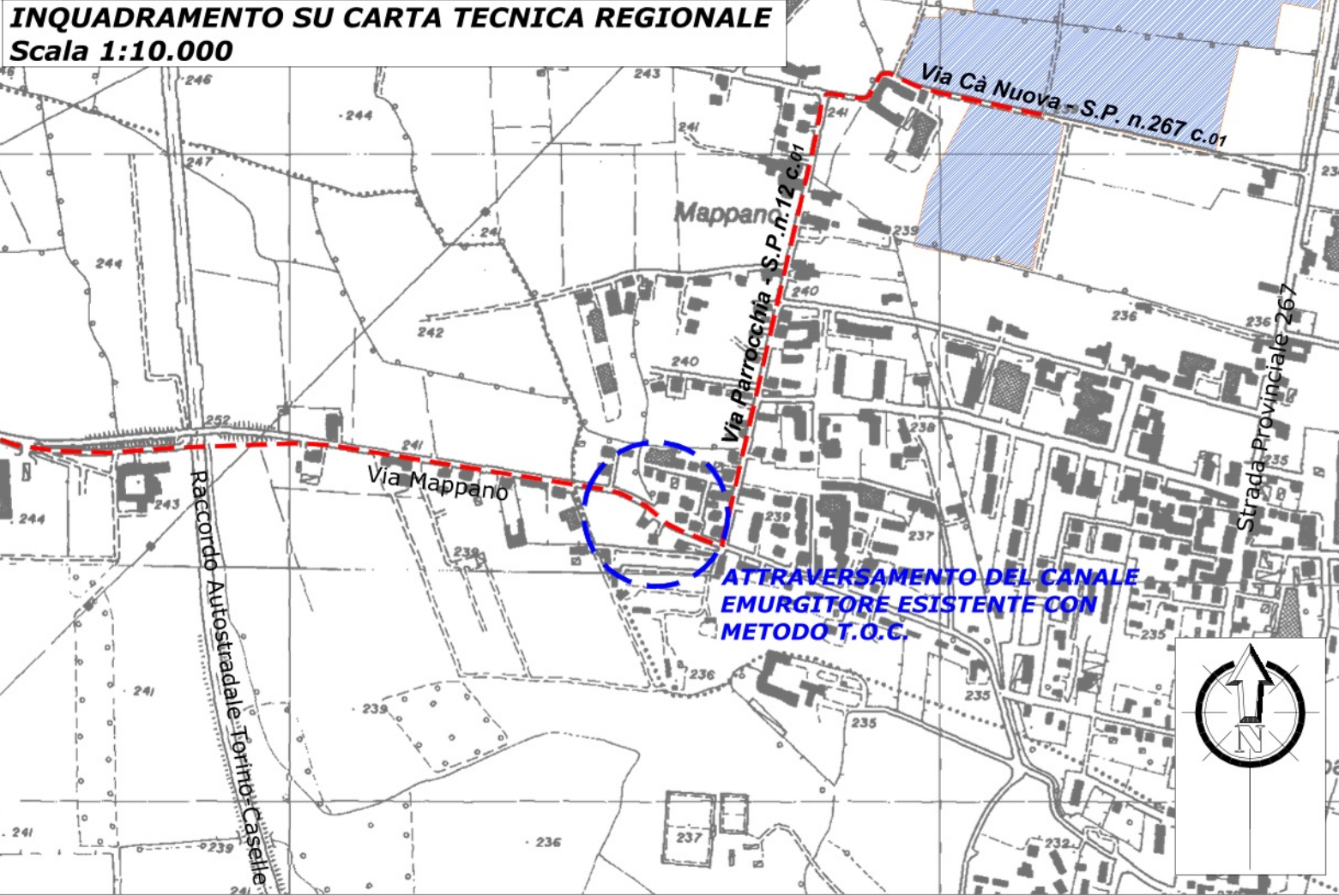

SEZIONE E-E DELLA POSA DEI CAVIDOTTI MT CON TRIVELLAZIONE ORIZZONTALE CONTROLLATA
Scala 1:100

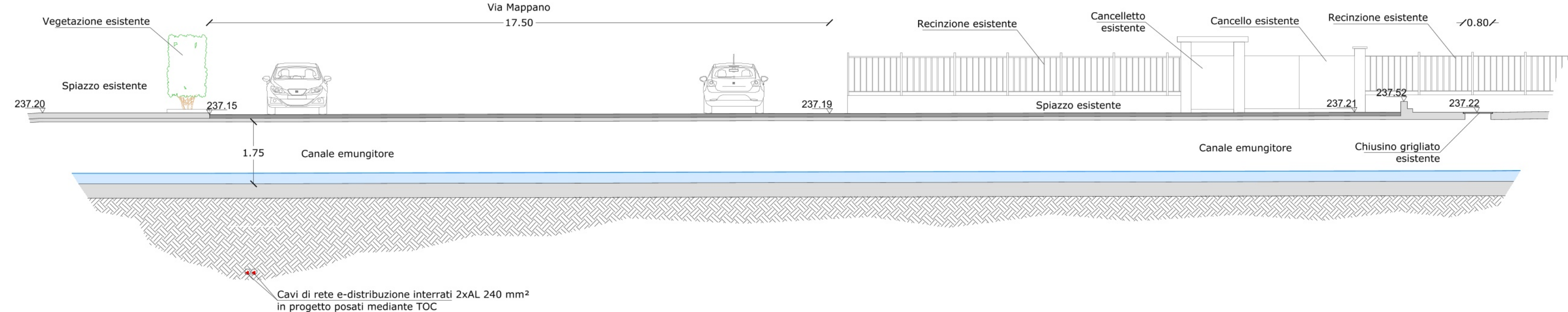

SEZIONE F-F DELLA POSA DEI CAVIDOTTI MT CON TRIVELLAZIONE ORIZZONTALE CONTROLLATA
Scala 1:100

